# Obstmade oder Apfelwickler

**(Cydia pomonella)**

## Wie erkennt und bekämpft man Obstmade / Apfelwickler?

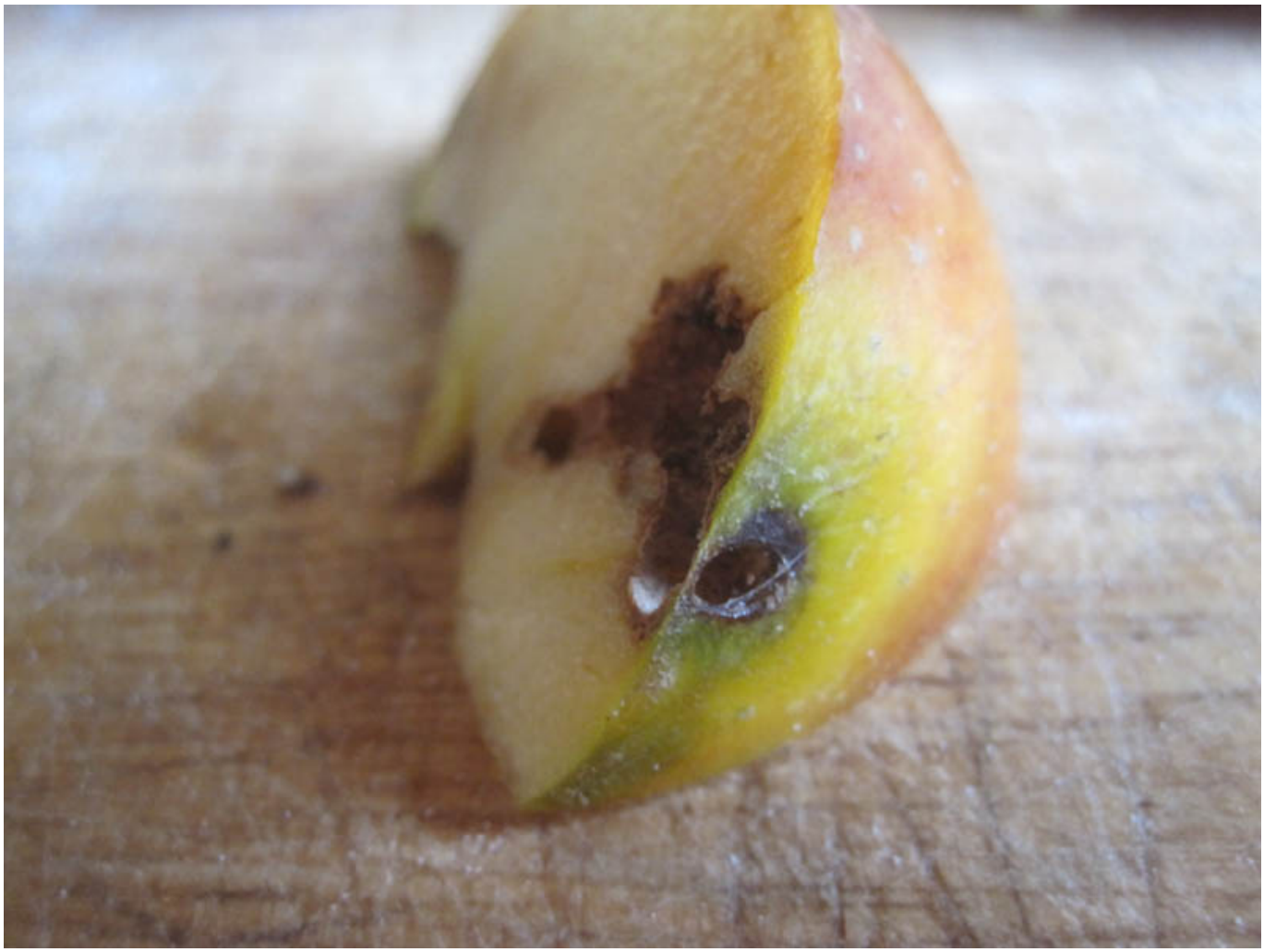

Obstmade oder Apfelwickler in einem Apfel

Schadbild | Biologie | Bekämpfung

Die Obstmade oder der Apfelwickler werden auch Schalenwickler oder Pflaumenwickler genannt.

Zur Bekämpfung ist es von Nutzen amtlichen Warndienste beachten. Der Apfelwickler (Obstmade) und Schalen- und Pflaumenwickler sind im Julie zu erwarten. Die Warndienste der Pflanzenschutzämter geben telefonische und schriftliche Auskünfte über Bekämpfungsmöglichkeiten.

## Schadbild von Obstmade / Apfelwickler

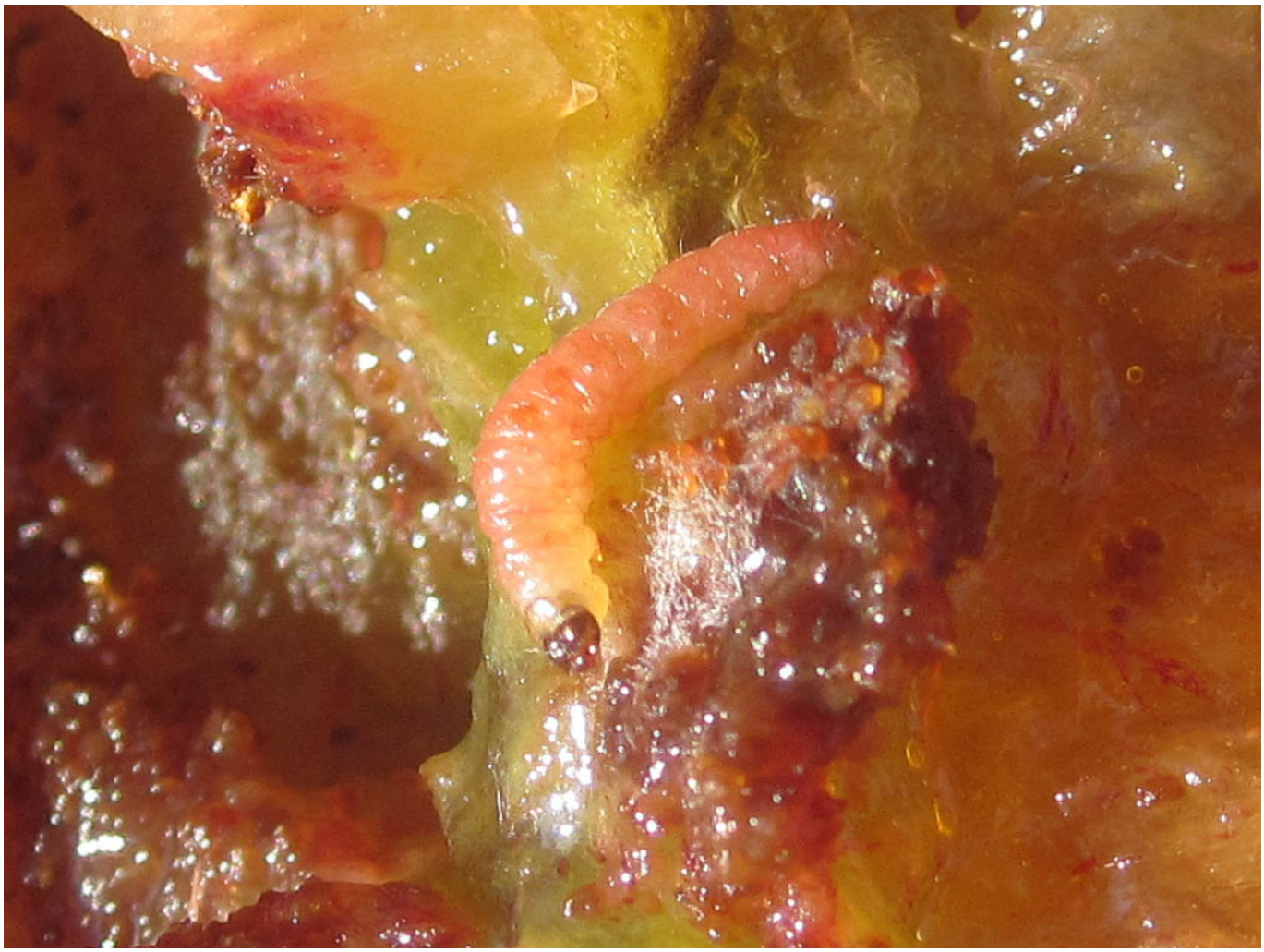

Plaumenwickler oder Pflaumenmade

---

## Biologie des Obstmade / Apfelwickler

---

## Bekämpfung von Obstmade / Apfelwickler

Im Handel erhalten Sie Lockstofffallen. Diese Lockstofffallen bieten in der Hauptflugzeit der abends fliegenden Schmetterlinge der Obstmade eine gute Kontrollmöglichkeit um ihre Aktivität zu überwachen, und um zeitig Bekämpfungsmaßnahmen einleiten zu können.

## Weitere Hilfe zum Pflanzenschutz

Sie können sich auch direkt beim Pflanzenschutzamt erkundigen, hier der Link: www.stadtentwicklung.berlin.de/pflanzenschutz/pflanzenschutzamt/

### Weitere Themen

- Übersicht Pflanzenschutz - Krankheiten & Schädlinge
- Pflanzenschutzamt Berlin